Итоги первого этапа конкурса детских рисунков, посвященных борьбе с коррупцией, подведены в региональном следственном управлении

В следственном управлении Следственного комитета Российской Федерации по Забайкальскому краю подведены итоги первого этапа конкурса детских рисунков, приуроченного к Международному дню борьбы с коррупцией.

Традиционный конкурс детских рисунков проводится ежегодно Следственным комитетом России для популяризации нетерпимости к коррупции, а также для повышения уровня правовой грамотности среди детей и подростков.

В первом этапе конкурса, проводимом региональным следственным управлением СК России, принимали участие дети сотрудников следственного управления, а также воспитанники подшефных детских учреждений.

Всего на конкурс было представлено более 30 рисунков. Члены комиссии следственного оценивали работы конкурсантов по нескольким критериям: тематическая направленность, творческий подход, художественный уровень, степень раскрытия темы, техническое выполнение работы, эстетичность и оригинальность художественного замысла, новизна идеи и креативность в подаче проблематики, отражённой в теме работы. Лучшие работы будут направлены в Следственный комитет России, где пройдет второй этап конкурса. Все участники конкурса будут награждены грамотами и подарками.

Изображения

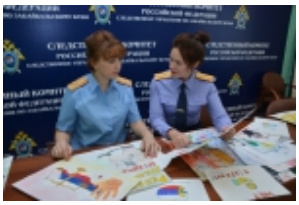

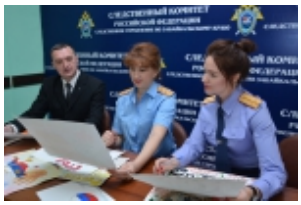

© 2024 Следственное управление Следственного комитета Российской Федерации по Забайкальскому краю

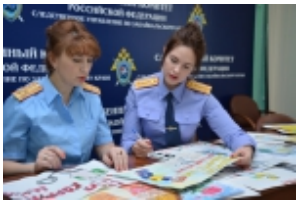

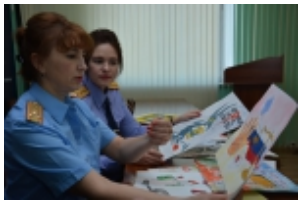

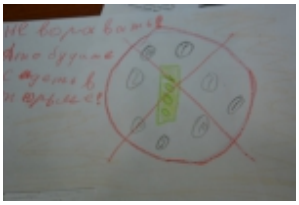

31 Октября 2019

Адрес страницы: https://zabaykalye.sledcom.ru/news/item/1407651

© 2024 Следственное управление Следственного комитета Российской Федерации по Забайкальскому краю